

Uputstvo za implementaciju template-a

1. Korak

Folder **Student Templates** možete da smestite bilo gde na harddisc-u, ali preporučljivo je da se stavi u isti direktorijum gde se nalazi SOLIDWORKS (kako ga ne biste greškom izbrisali). U ovom primeru folder **Student Templates** je stavljen u instalacionom direktorijumu SOLIDWORKS-a (Slika 1).

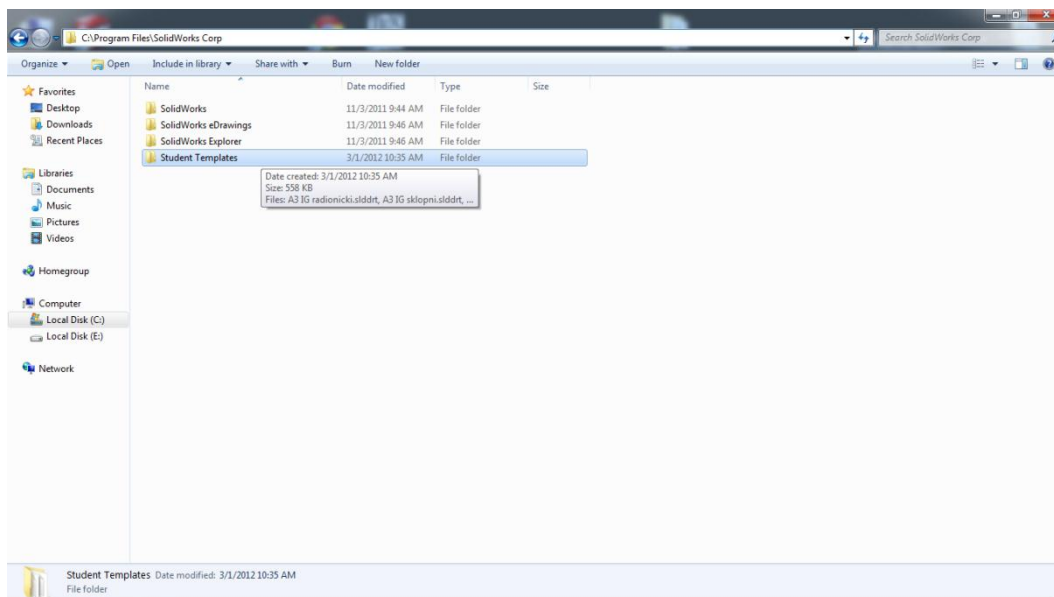

Slika 1

2. Korak

Pokrenite SOLIDWORKS i kliknite na polje **Options** (slika 2), i pod karticom **System Options** (slika 3) izaberite **File Locations** (slika 4).

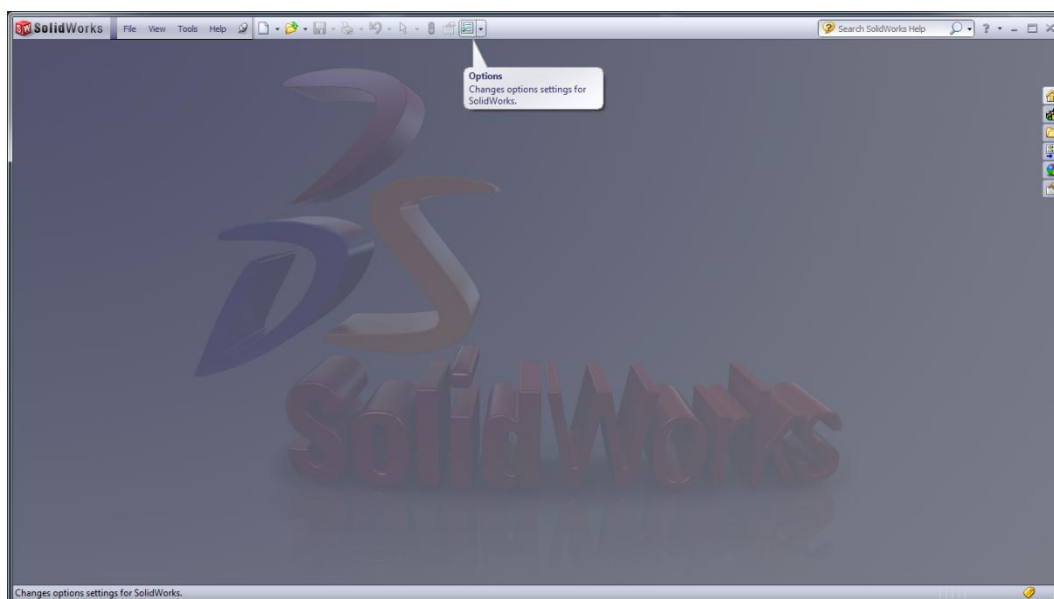

Slika 2

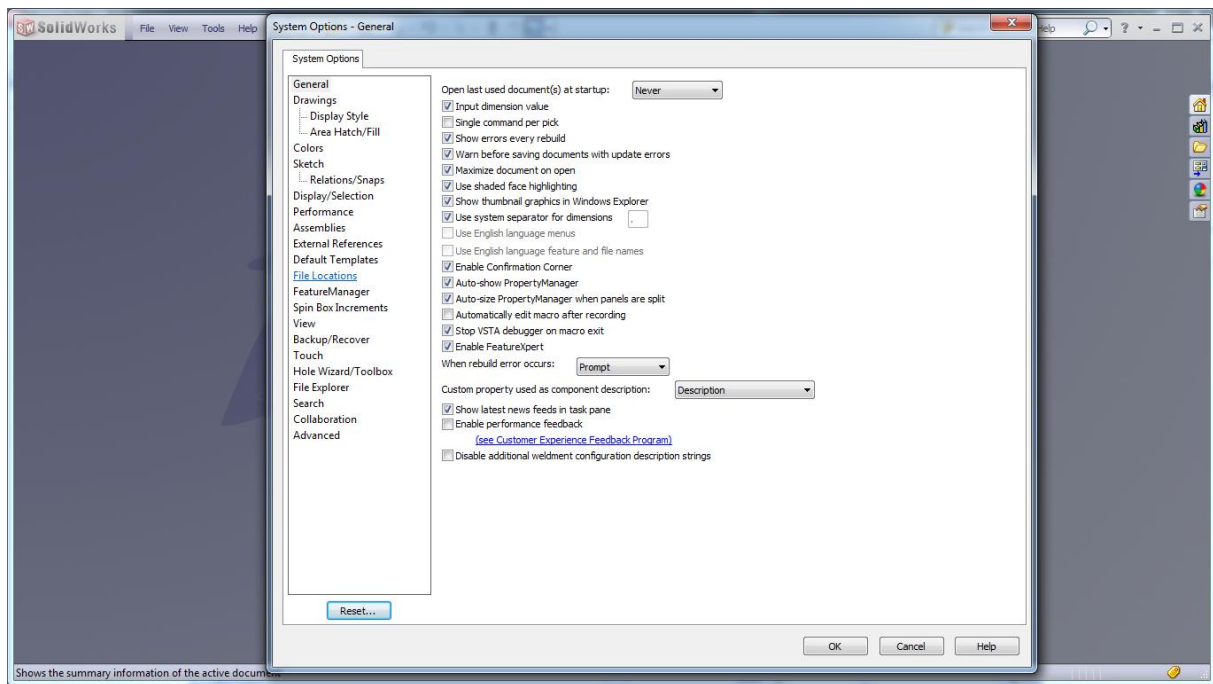

Slika 3

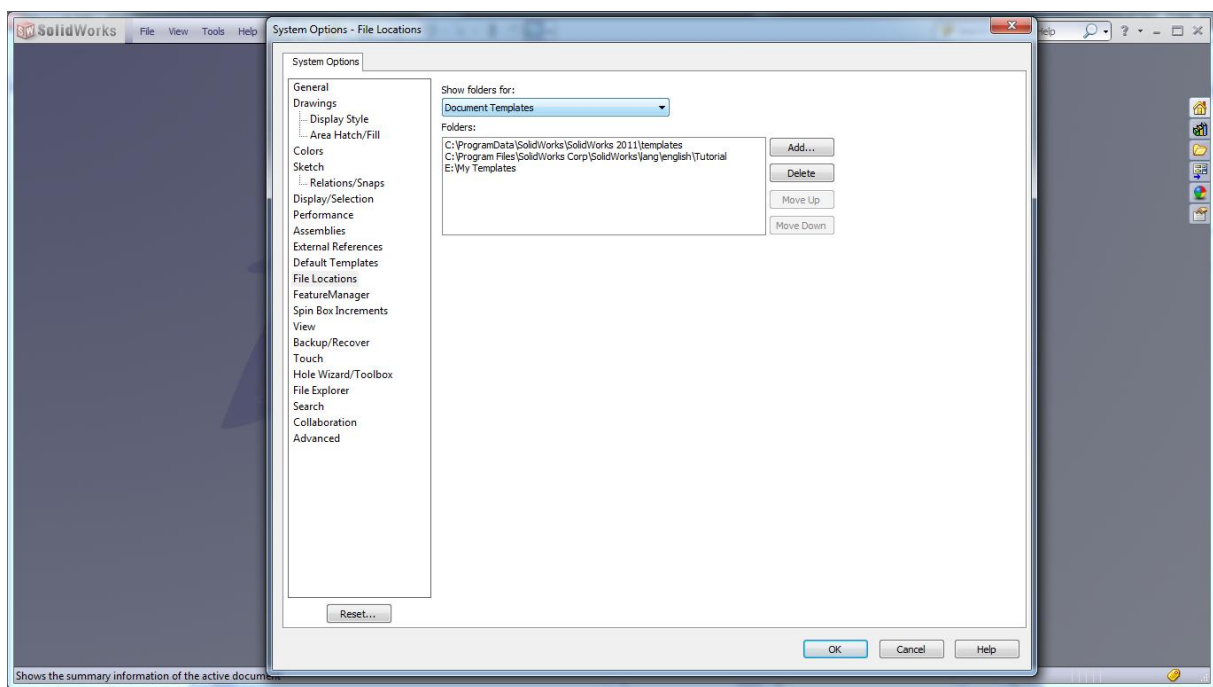

Slika 4

3. Korak

Iz padajućeg menija izaberite **Document Templates** (slika 5).

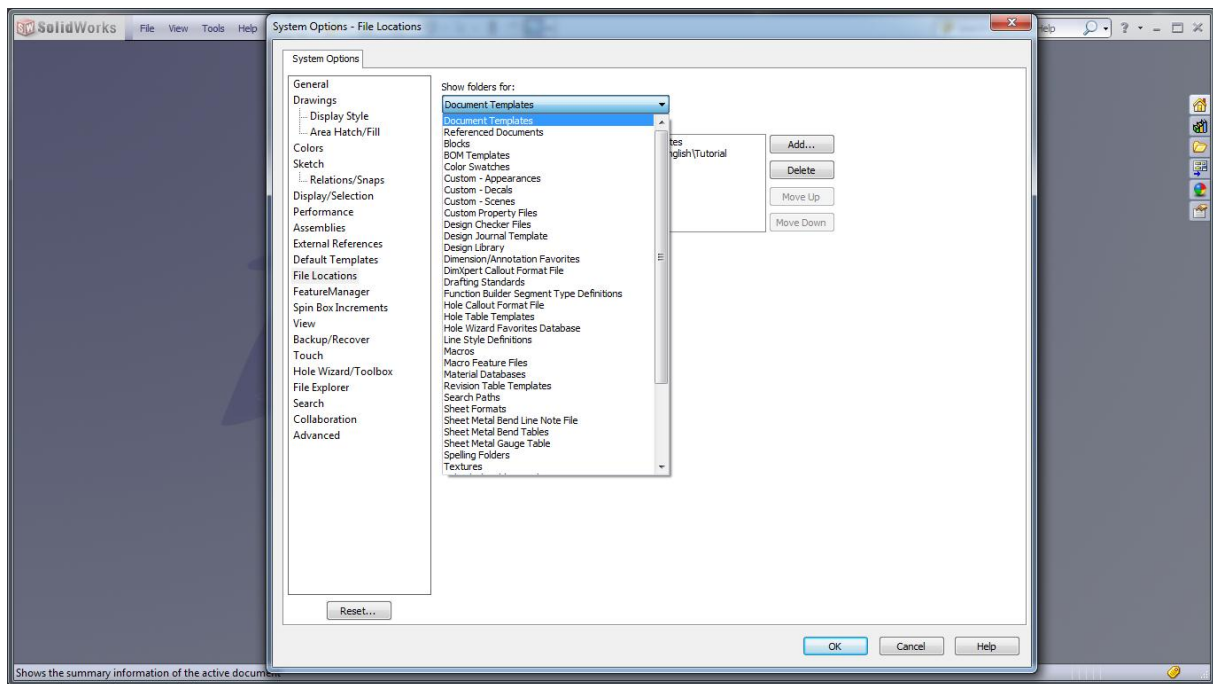

Slika 5

Zatim kliknite **Add...** i u pop-up prozoru (browser-u) nađite folder **Student Templates** (slika 6) (na mestu gde ste ga sačuvali). Kliknite **OK** i u prozoru će vam se pojaviti adresa koju ste predhodno izabrali (slika 7).

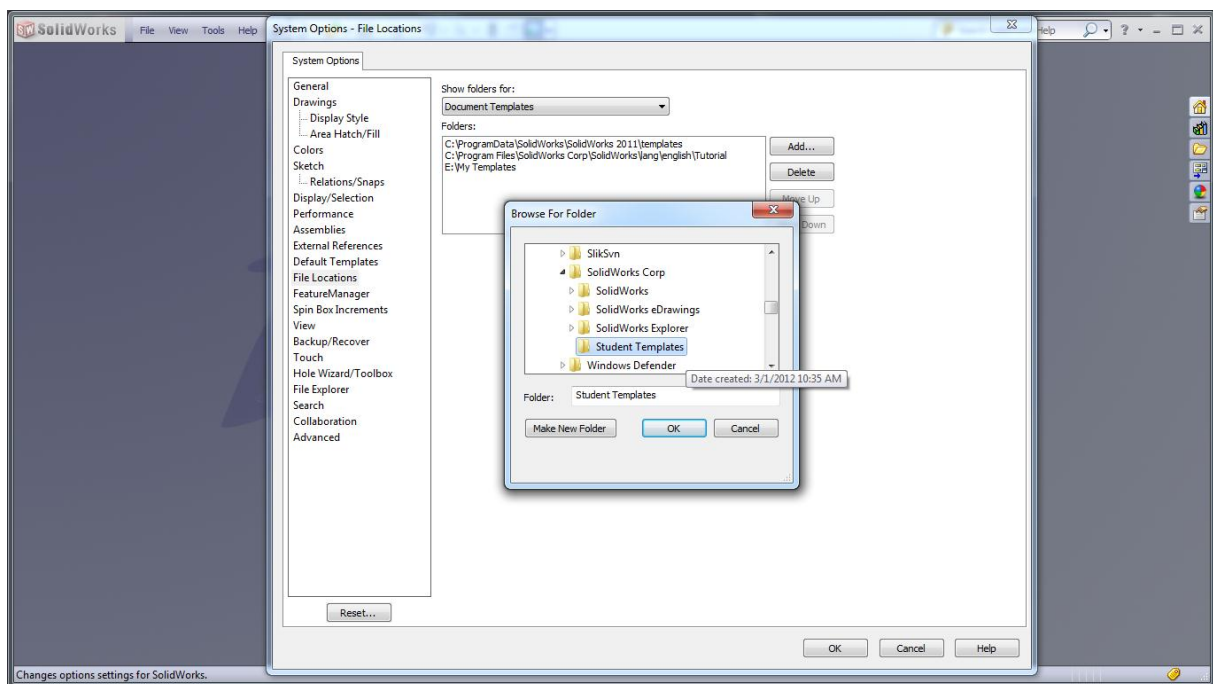

Slika 6

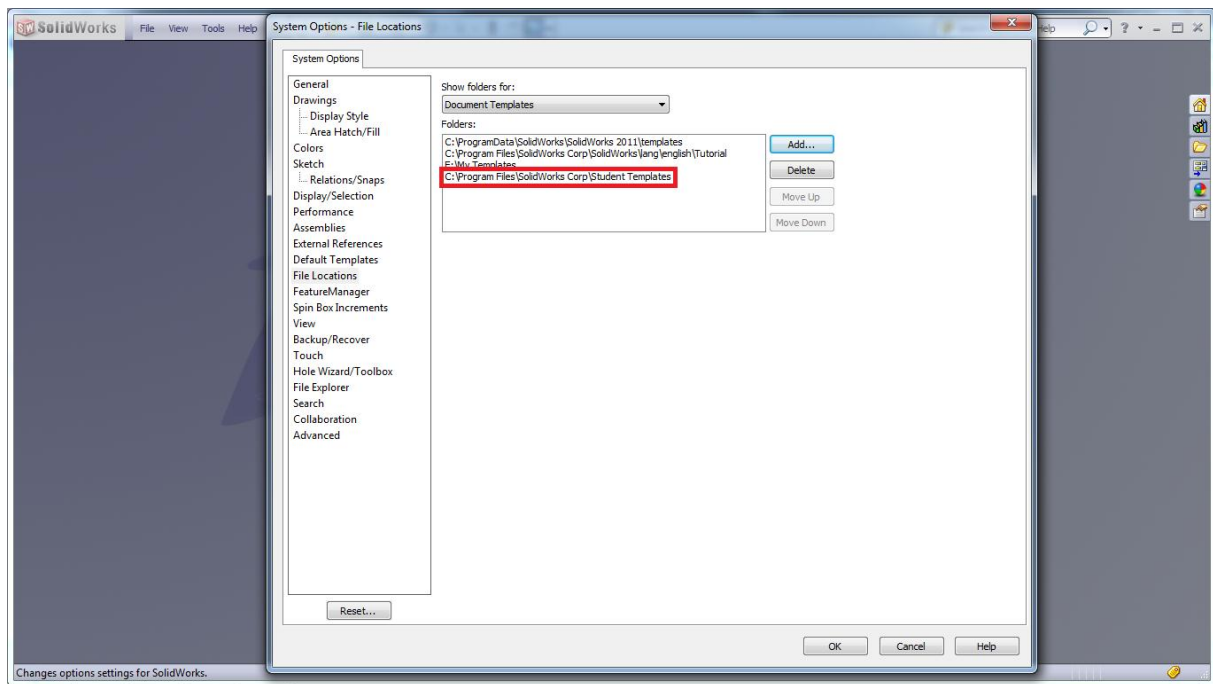

Slika 7

Posle toga iz padajućeg meni-a izaberite **BOM Templates** (slika 8) i ponovite istu radnju. To isto učinite i sa **Sheet Formats** (slika 9).

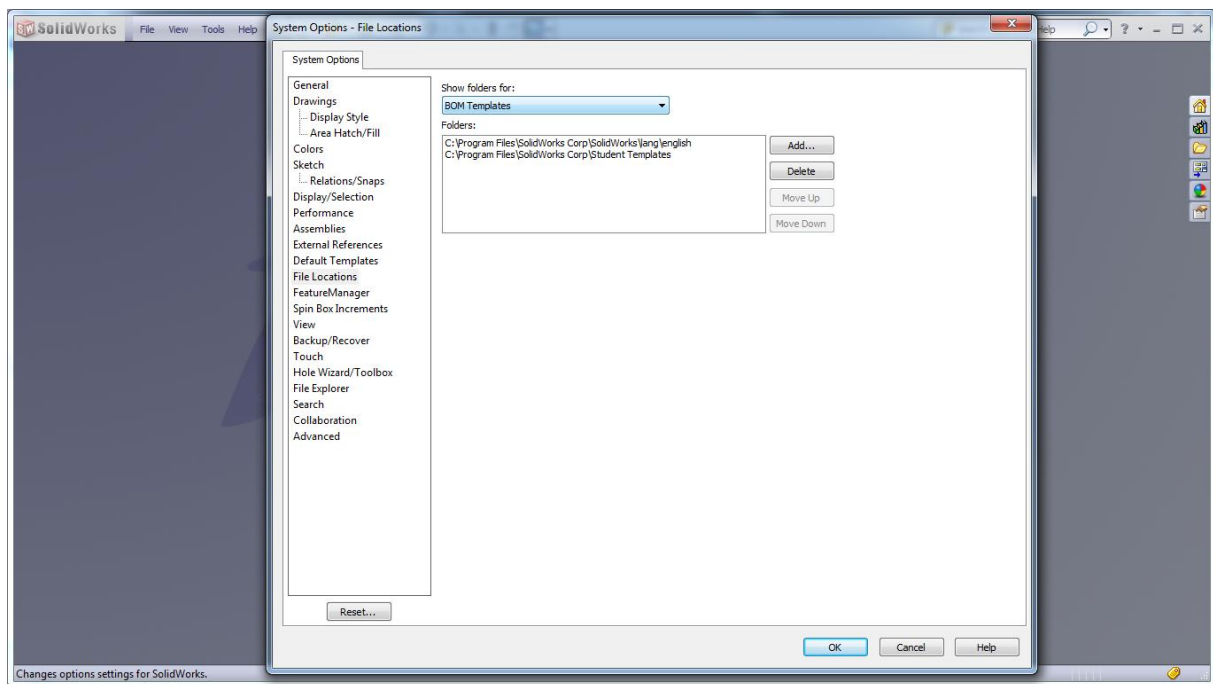

Slika 8

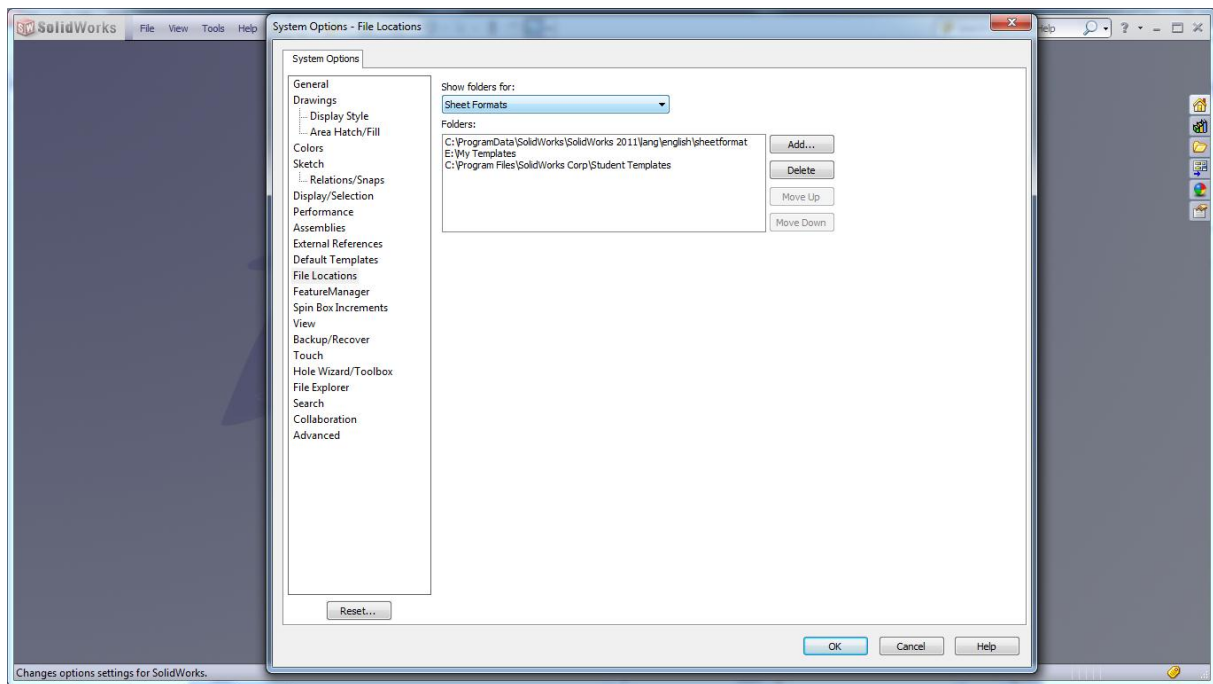

Slika 9

Kada ste sve ovo uradili kliknite **OK**, u donjem desnom uglu (Slika9). Tada se pojavljuje pop-up prozor sa upozorenjem (slika 10), kliknite **YES** i time ste uspešno implementirali templejte u SOLIDWORKS.

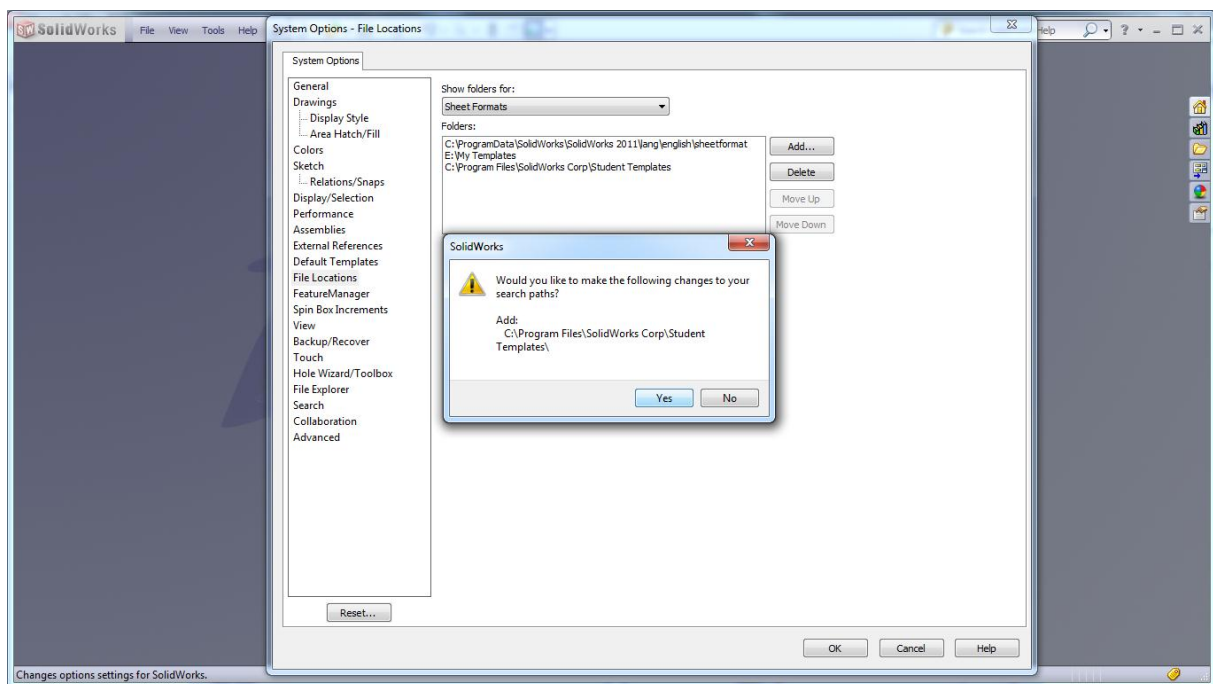

Slika 10

Napomena:

Ukoliko se pri pokretanju SOLIDWORKS-a (ili pri kreiranju nove datoteke New Part) pojavi pop-up prozor kao na slici 11, potrebno je kliknuti **Advanced**.

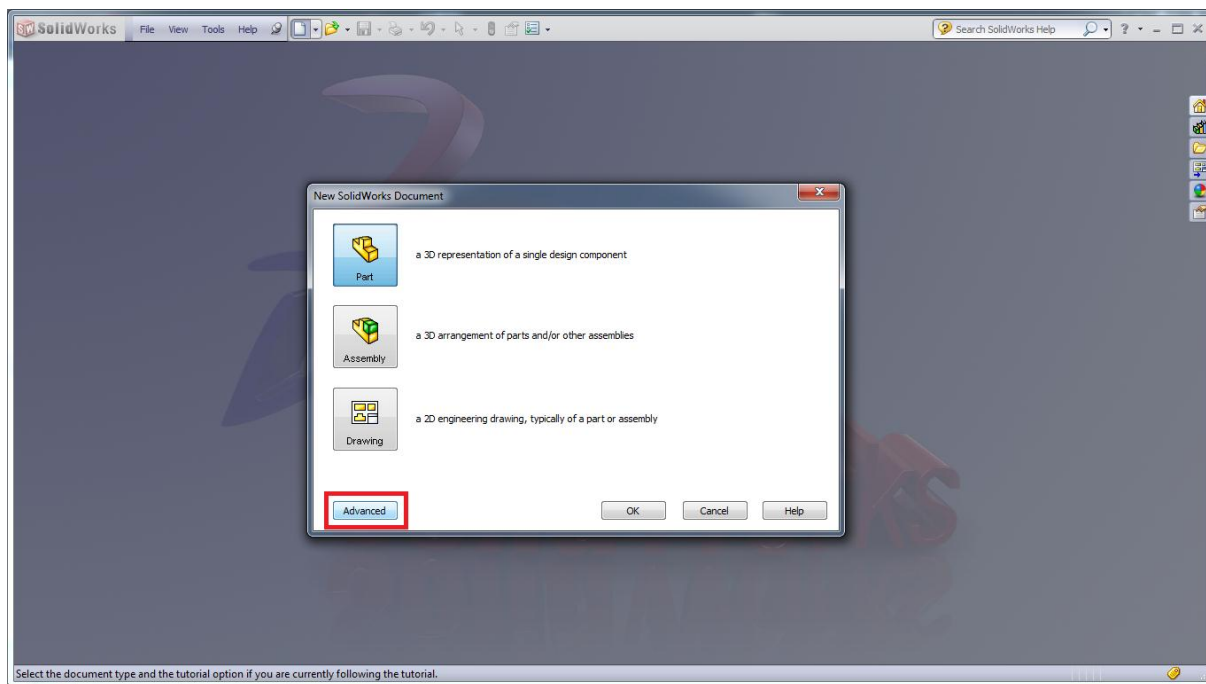

Slika 11

Zatim kliknite na karticu **Student Templates** (slika 12) i pojaviće vam se templejti **Deo**, **Sklop** i **Crtez** koje ćete koristiti.

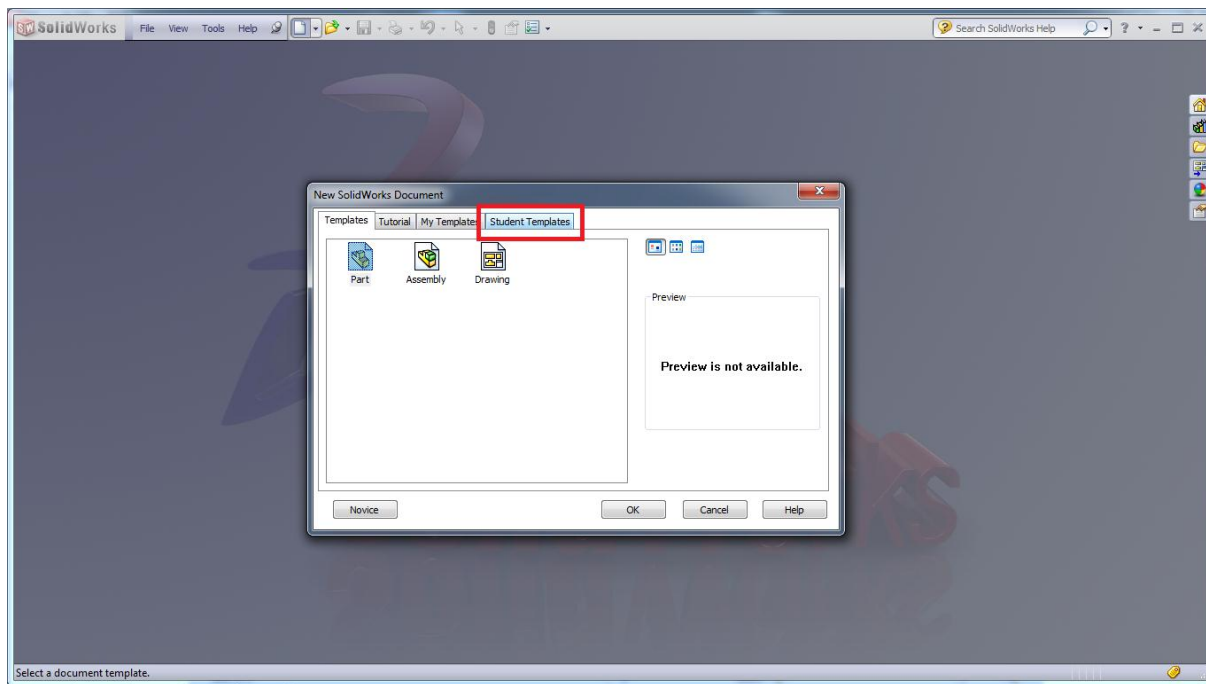

Slika 12

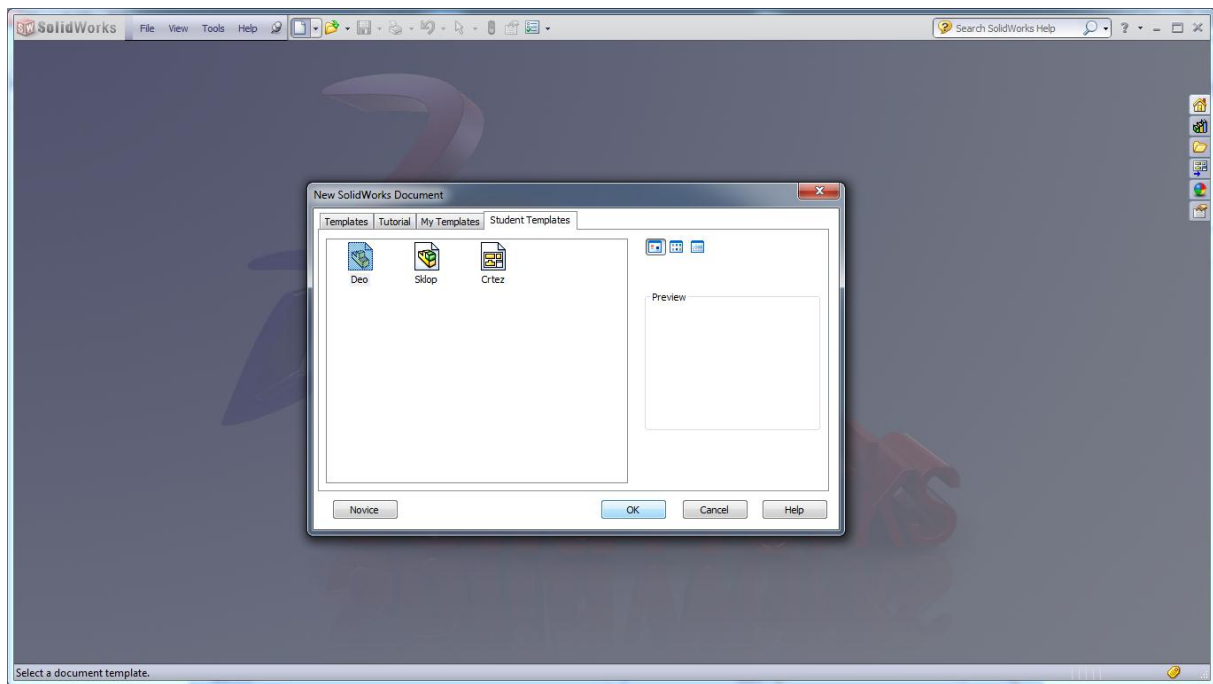

Slika 13